

R/POR EL LADO IZQUIERDO SIEMPRE DE FRENTE AL TRÁNSITO.





R/ A AMBOS LADOS.



**R / NO, HACERLO TE PONE EN RIESGO PORQUE ES
MUY FÁCIL QUE EL CONDUCTOR NO TE VEA.**





R/VERDE.



Restaurant

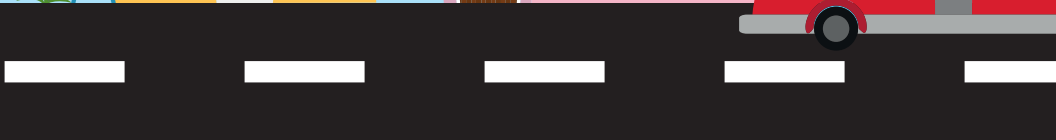
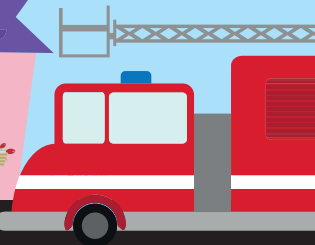
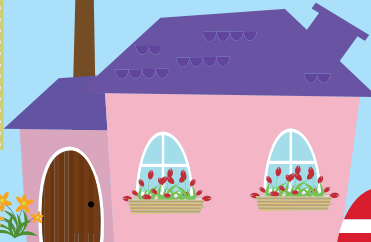

**B) PARA FACILITAR EL PASO CON SEGURIDAD
TANTO DE CARROS COMO DE PEATONES.**





B) ROCÍO PASEANDO A SU PERRO.



**(C) NO, LAS SIRNAS SOLO LAS LLEVAN
LOS BOMBEROS, AMBULANCIAS O POLICIAS.**





C) POR LA DEL LADO DE LA AGRERA.



R / POR LAS ESQUINAS O ZONAS DE SEGURIDAD.



**R / TODOS LOS QUE CAMINAN POR LAS CALLES O ACERAS,
SIEMPRE ES IMPORTANTE HACERLO CON PRECAUCIÓN.**





R / RESTAURANTE, AEROPUERTO, LAGO, ETC.





R / AMARILLO CON NEGRO.





A) AUTOBUSES O TRENES.





B) PARA ORIENTAR LA CIRCULACION.





R / ROJO, BLANCO Y NEGRO.



B) SÍ, PERO ES CONVENIENTE USAR ROPA O ARTÍCULOS REFLECTANTES PARA SER VISTO POR LOS VEHÍCULOS.



**B) PASAR PORQUE LA POLICIA DE TRÁNSITO
TIENE PRIORIDAD SOBRE LAS SEÑALES.**





A) LA AGERA.





R/CEDA EL PASO.



A) NO HAY UNA SEÑAL PARA ESO, PERO NUNCA SE DEBE CONDUCIR Y USAR EL CELULAR.





R/EN ROJO.



R / PONERSE EL CINTURÓN DE SEGURIDAD.



**R/ DETENERSE PUES SIGNIFICA QUE PRONTO EL SEMÁFORO
ESTARÁ EN VERDE PARA LOS CARROS.**





R/ SÍ, ES PROHIBIDO.





A) EN LA PARADA DE BUS.





A) ORILLARSE Y DAR CAMPO.





A) 12 ANOS.



B) A PARTIR DE LOS 5 AÑOS, SIEMPRE CON CASCO.





**A) SI, PERO DEBE HABER ALCANZADO EL MÍNIMO
DE ESTATURA ACEPTABLE, EN ESTE CASO, MÁS DE 1,45 M.**

