

¿CUÁNDO NO HAYA ACERAS, POR DÓNDE DEBO CAMINAR?

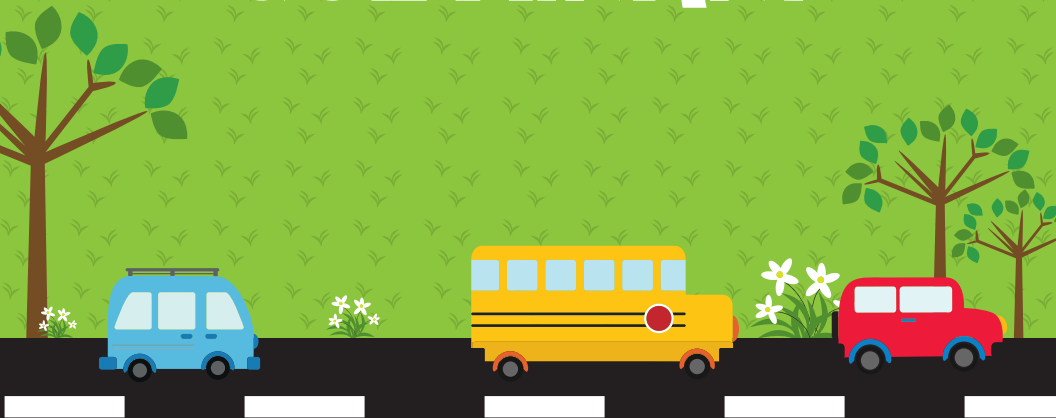

**¿ANTES DE
CRUZAR UNA
CALLE, HACIA
DONDE HAY
QUE MIRAR?**



**¿PUEDO
CRUZAR POR
DELANTE O
POR DETRÁS
DE CAMIONES
GRANDES?**



**¿SI HAY UN
SEMÁFORO
PEATONAL (LOS QUE
ESTÁN COLOCADOS
EN LAS ACERAS),
DE QUÉ COLOR DEBE
ESTAR PARA YO
PODER CRUZAR?**

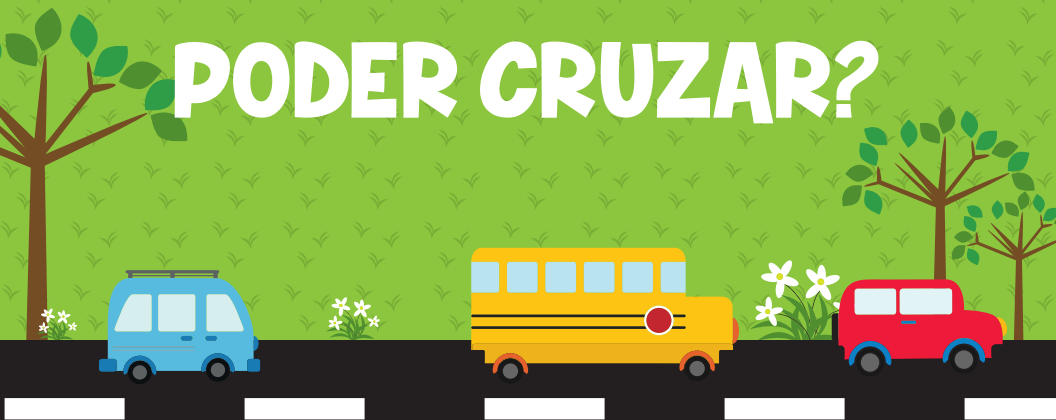

¿PARA QUÉ SIRVEN LOS SEMÁFOROS?

A) PARA ADORNAR LAS CALLES.

**B) PARA FACILITAR EL PASO CON
SEGURIDAD TANTO DE CARROS COMO
DE PEATONES.**

**C) PARA CONTAR LOS CARROS
QUE PASAN POR LA CALLE.**



¿CUÁL DE ESTAS PERSONAS ES UN PEATÓN?

A) ANA QUE VA EN UNA BICICLETA.

B) ROCÍO PASEANDO A SU PERRO.

C) MIGUEL QUE VA EN EL ASIENTO TRASERO DEL CARRO DE SU MAMÁ.



¿PODEMOS PONER SIRENAS EN NUESTROS CARROS?

A) SÍ, ASÍ IREMOS MÁS RÁPIDO.

B) SÍ, PERO SÓLO DE COLOR AZUL.

C) NO, LAS SIRENAS SOLO LAS LLEVAN
LOS BOMBEROS, AMBULANCIAS O
POLICÍAS.



¿POR QUÉ PUERTA DEBO BAJARME, SI VIAJO EN LA PARTE DE ATRÁS DEL VEHÍCULO?

A) POR CUALQUIERA.

B) POR LA DEL LADO DE LA CALLE.

C) POR LA DEL LADO DE LA ACERA.



**¿POR DÓNDE
SE PUEDEN
CRUZAR LAS
CALLES CON
SEGURIDAD?**



¿QUÉ ES UN PEATÓN?



**MENCIONE UNA
SEÑAL DE SERVICIOS
O TURISMO QUE NO
ESTÉ YA COLOCADA
DENTRO DEL
JUEGO.**



¿DE QUÉ COLOR SON LAS SEÑALES DE PREVENCIÓN?



¿A QUÉ LLAMAMOS TRANSPORTE PÚBLICO?

A) AUTOBUSES O TRENES.

B) BICICLETAS O PATINES.

C) CARROS O MOTOS.



¿PARA QUÉ SIRVEN LOS NOMBRES Y NÚMEROS DE CALLES?

**A) PARA DAR MÉRITO A
ALGUNA PERSONA.**

B) PARA ORIENTAR LA CIRCULACIÓN.

**C) PARA INDICAR CUANDO
SE PUEDE CRUZAR.**



¿DE QUÉ COLOR SON LAS SEÑALES DE REGLAMENTACIÓN?



¿SE PUEDE CAMINAR DE NOCHE POR LA CARRETERA?

A) SÍ, IGUAL QUE DE DÍA.

**B) SÍ, PERO ES CONVENIENTE USAR
ROPA O ARTÍCULOS REFLECTANTES
PARA SER VISTO POR LOS VEHÍCULOS.**

C) NO, ES PROHIBIDO.



**SI EL SEMÁFORO ESTÁ
EN ROJO Y UN POLICÍA
DE TRÁNSITO DICE QUE
PASE, ¿QUÉ SE DEBE
HACER?**

A) NO PASAR HASTA QUE ESTÉ EN VERDE.

**B) PASAR PORQUE LA POLICÍA DE TRÁNSITO
TIENE PRIORIDAD SOBRE LAS SEÑALES.**

**C) SE PUEDE HACER LO
QUE UNO QUIERA.**

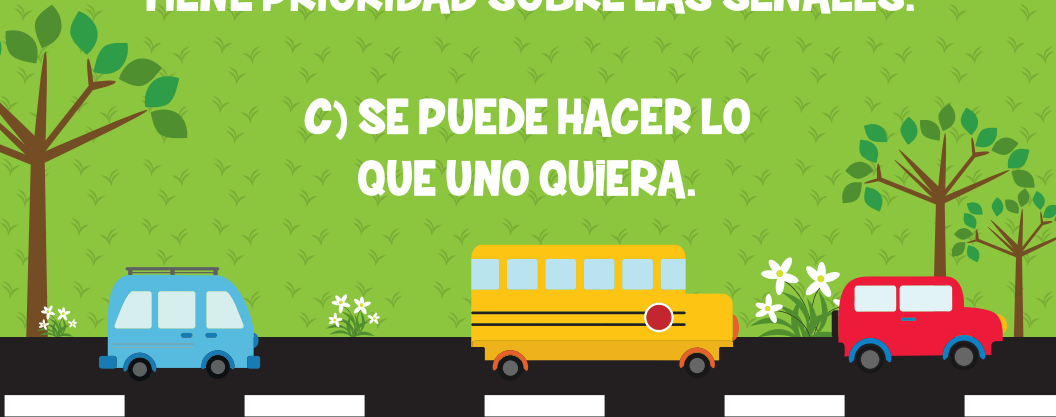

¿CUÁL ES LA PARTE MÁS SEGURA PARA IR CAMINANDO A LA ESCUELA?

A) LA ACERA.

B) LA CALLE.

C) EL CAÑO.



¿CUÁL ES LA ÚNICA SEÑAL QUE ES TRIANGULAR?



¿HAY ALGUNA SEÑAL QUE LE IMPIDA AL CONDUCTOR EL USO DEL CELULAR MIENTRAS CONDUCE?

A) NO HAY UNA SEÑAL PARA ESO, PERO NUNCA SE DEBE CONDUCIR Y USAR EL CELULAR.

B) NO HAY SEÑAL PARA ESO PERO SÍ SE PUEDE USAR EL CELULAR MIENTRAS SE CONDUCE.

C) SÍ HAY SEÑAL Y SÓLO CUANDO SE OBSERVE DEBE DEJAR DE USARSE EL CELULAR.



**¿SI EL SEMÁFORO
ESTÁ EN VERDE
PARA LOS
VEHÍCULOS,
CÓMO ESTÁ EL
SEMÁFORO PARA
LOS PEATONES?**



**¿QUÉ ES LO
PRIMERO QUE SE
DEBE HACER AL
MONTARSE A UN
VEHÍCULO?**



**CUANDO SE VA
A CRUZAR Y
LA LUZ ROJA
DEL SEMÁFORO
EMPIEZA A
PARPADEAR ¿QUÉ
SE DEBE HACER?**



¿ES PROHIBIDO CIRCULAR EN BICICLETA CON AUDÍFONOS?



¿DÓNDE SE DEBE ESPERAR EL BUS?

A) EN LA PARADA DE BUS.

B) EN LA CALLE.

C) SENTADO EN EL CAÑO.



¿QUÉ DEBEN HACER LOS CARROS CUANDO OYEN UNA SIRENA DE AMBULANCIA?

A) ORILLARSE Y DAR CAMPO.

**B) SEGUIR DETRÁS DE LA
AMBULANCIA PARA FACILITARSE
EL PASO ENTRE LOS CARROS.**



LA EDAD MÍNIMA DE UNA PERSONA PARA VIAJAR EN EL ASIENTO DEL COPILOTO (ADELANTE DEL CARRO) ES:

A) 12 AÑOS

B) 9 AÑOS

C) 10 AÑOS



¿CUÁL ES LA EDAD MÍNIMA PARA QUE UN NIÑO PUEDA VIAJAR EN MOTO?

**A) A PARTIR DE LOS 5 AÑOS EN MEDIO
DE DOS PASAJEROS.**

**B) A PARTIR DE LOS 5 AÑOS,
SIEMPRE CON CASCO.**

**C) A PARTIR LOS 4 AÑOS CON CASCO Y
PROTECTORES EN RODILLAS Y CODOS.**



¿UN MENOR DE EDAD PUEDE VIAJAR EN EL CARRO SIN BOOSTER (ASIENTO DE SEGURIDAD PARA MENORES)?

**A) SÍ, PERO DEBE HABER ALCANZADO
EL MÍNIMO DE ESTATURA ACEPTABLE,
EN ESTE CASO, MÁS DE 1,45 M.**

**B) NO, HASTA LOS 18 AÑOS SE DEBE
USAR DISPOSITIVO DE SEGURIDAD.**

C) SÍ, SI MIDE MENOS DE 1 M.

